Sehr geehrte **ELTERN,** *liebe SCHÜLERINNEN und* **SCHÜLER**

für das Schuljahr 2020/2021 haben wir im Rahmen der ‚Ganztägig arbeitenden Schule' nach den Bedürfnissen unserer Schüler/innen und Eltern ein abwechslungsreiches und spannendes Programm für die Klassen 5-10 zusammengestellt.

*HAUS***AUFGABEN***BETREUUNG*

Für die Klassen 5-7 wird von 13:55 – 14:55 Uhr eine **Hausaufgabenbetreuung** zur schulischen Unterstützung angeboten. Die Hausaufgabenbetreuung wird von Lehrerinnen und Lehrern in Zusammenarbeit mit unseren pädagogischen Fachkräften angeleitet.

KURS*ANGEBOTE*

Unsere Kursangebote umfassen den musischen, sportlichen, medienpädagogischen und künstlerischen Bereich.

*TEIL***NAHME**

Die ‚Ganztägig arbeitende Schule' findet montags bis donnerstags von 13:00 bis 16:30 Uhr statt und wird in Kooperation mit außerschulischen Bildungsträgern und Vereinen organisiert. Freitags bieten wir Mittagessen und Betreuung bis 14:00 Uhr an. Die Teilnahme wird durch Unterzeichnung eines Betreuungsvertrages zwischen den Eltern und dem Trägerverein „BDKJ Darmstadt" geschlossen.

AN*MELDUNG*

Die Mittagsbetreuung beginnt am Montag, dem 17.08.2020.
Unsere Kursangebote starten am Montag, dem 31.08.2020.
Interessierte Schülerinnen und Schüler können sich bis zum
Mittwoch, dem 26.08.2020 anmelden.

*IN***FORMATIONEN**

Bei allgemeinen und organisatorischen Fragen können sie sich an Frau Mroczek (Sozialpädagogin), Frau Lotzkat (Diplompädagogin), Herr Maus (2. Konrektor) und Frau Scholz-Hageni (Sozialpädagogin) wenden unter Tel.: 06151 134 877 23.

Wir wünschen unseren Schülerinnen und Schülern viel Spaß und Erfolg und hoffen, dass unser Ganztageskonzept den Bedürfnissen und Wünschen ihrer Familie entgegenkommt.

Mit freundlichen Grüßen

Darmstadt, August 2020

F. Wulff-Mayer
Schulleiterin

C. Maus
2. Konrektor

Mittag*essen*

Montag-Freitag 12:55-13:55 Uhr

Montag bis Freitag bieten wir unseren Schüler/innen von 12:55 Uhr bis 13:55 Uhr die Möglichkeit, ein warmes und ausgewogenes Mittagessen einzunehmen. Im Anschluss daran werden sie bis 13:55 Uhr im Betreuungsraum, auf den Schulhöfen und in der Turnhalle von unseren pädagogischen Fachkräften begleitet.

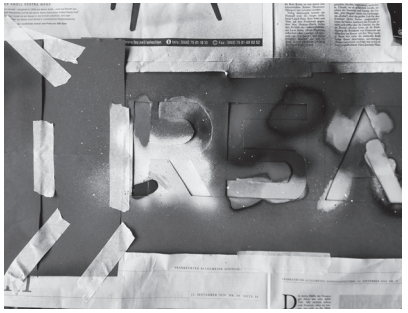

*Bildungs*paket

Familien, die durch das Jobcenter oder dem Amt für Soziales und Prävention unterstützt werden, können eine Unterstützung im Rahmen des Bildungspaketes (Leistungen für Bildung und Teilhabe) beantragen. Das Mittagsessen ist dann kostenfrei. Bei Fragen hierzu beraten wir Sie gerne. Informationen erhalten Sie auch im Internet auf der Informationsseite der Stadt Darmstadt.

Mittag*s*betreuung

Montag-Freitag 12:55-13:55 Uhr

Schüler/innen können in unserem Betreuungsraum basteln, malen, Musik hören, spielen oder im Schulhof auf der Slackline balancieren, in der Hängematte entspannen, sich beim Fußballspielen und Pedalo fahren austoben und noch vieles mehr. Montag, Mittwoch und Donnerstag bieten wir in der Betreuungszeit die **„Bewegte Pause“** in der Turnhalle an, ein offenes Angebot zum Spielen und Toben. Zusätzlich steht unseren Schüler/innen ein betreuter Ruheraum oder ein Spieleraum zur Verfügung. Das Betreuungsjahr wird über gemeinsame Feste, Aktionen, Turniere und Ausflüge begleitet.

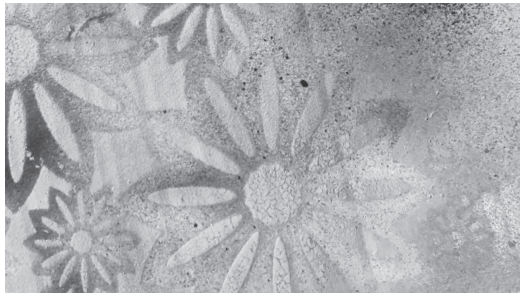

Hausaufgaben *betreuung*

Montag-Donnerstag 13:55-14:55 Uhr

Von Montag bis Donnerstag findet von 13:55 Uhr bis 14:55 Uhr die Hausaufgabenbetreuung für die Klassen 5-7 statt. Die Schüler/innen arbeiten in Gruppen von 8-10 Teilnehmer/innen. Sie werden von Lehrkräften, Sozialpädagogik- und Lehramtsstudent/innen begleitet. Es findet ein kontinuierlicher Austausch zwischen dem Vor- und Nachmittagsbereich statt.

Die Hausaufgabenbetreuung wird zusätzlich von Schüler/innen der Klassen 8-10 im Rahmen ihres Wahlpflichtkurses „Schüler/innen tragen Verantwortung“ unterstützt.

Die Kosten für die Hausaufgabenbetreuung betragen 20,- € pro Monat.

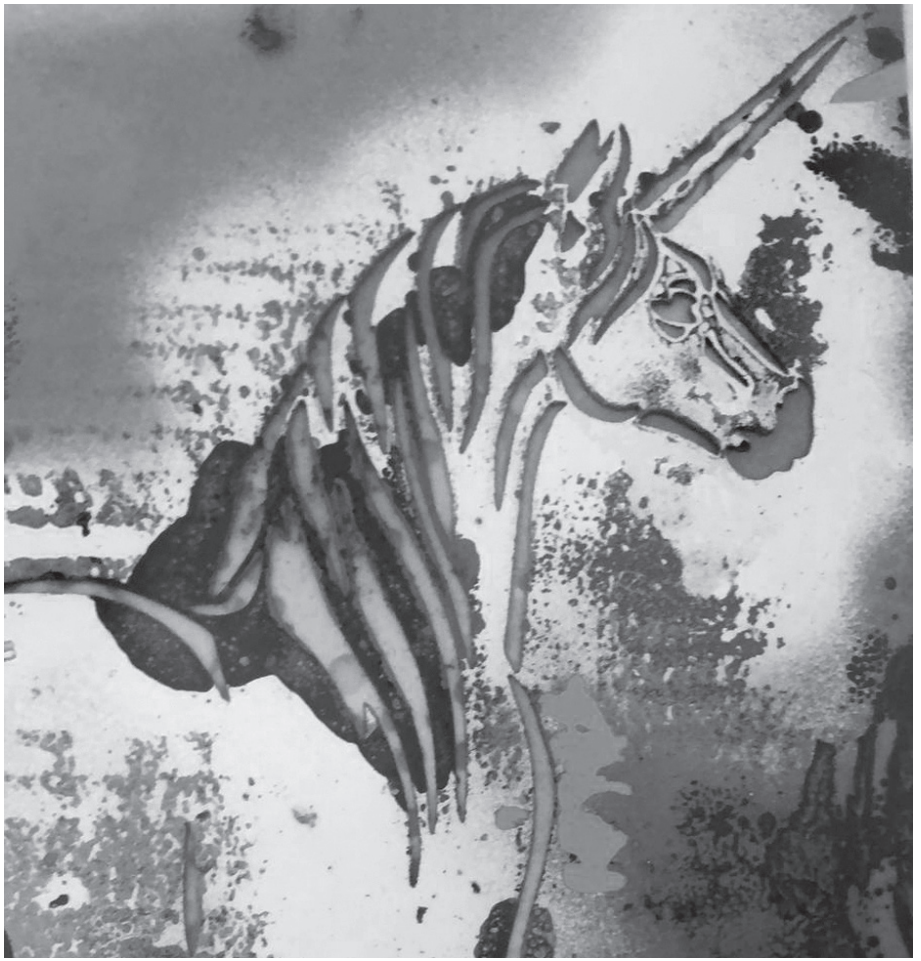

01 *Girls* Club *2020*

Donnerstag 15:00 Uhr – 16:30 Uhr

Kursleitung: Frau Bernhard & Frau Lotzkat, Raum 51, Klasse: 5 & 6, Teilnehmerzahl: 14

Im Girls Club stehen am Donnerstagnachmittag *Action* und Kreatives auf dem Programm. Neben Aktivitäten wie Waldkunstpfad, Mediendiplom, Lernen auf dem *Bauernhof*, Schlittschuhlaufen, ins Kino gehen, *Pizza* backen, können wir Henna Tattoos malen, *Graffiti* sprayen, Fotostorys entwickeln, Filme drehen, Rezepte aus verschiedenen Ländern ausprobieren und noch vieles mehr.

Zum Abschluss des Schuljahres veranstalten wir ein Wochenendseminar zu Themen wie künstlerischen Gestaltung, Tanztheater, Mediengestaltung, ...
Bringt einfach Eure Ideen und gute Laune mit. Wir freuen uns auf Euch!

02 Boys Club

Montag 15.00 – 16.30 Uhr

Kursleitung: Herr Schmidt, Herr M.Zeller
Betreuungsraum 51, Klasse: 5 & 6, Teilnehmerzahl: 12 Schüler

Hallo Jungs,
lust auf eine Gruppe mal ganz ohne *Mädels*?
Lust auf gemeinsames Spiel, Sport, Spaß, Spannung oder einfach nur cool sein?
Lust auf einen **Ausflug** zur Eissporthalle, **Fußballspielen**, Fotoshooting, **Kino** in der WLS, **biken**, *skaten*, Survival im Wald? Zusammen mal **kochen** oder backen ausprobieren?
Das und vieles mehr könnt Ihr gemeinsam mit uns nach Euren Wünschen **planen** und durchführen.

Kommt doch einfach vorbei! **Wir freuen uns auf Euch!**

03 Abenteuer Projekt

Mittwoch 11:25 – 12:55 Uhr

Kursleitung: Frau Gebhardt (BDKJ) & Fr. Friedrich, Fr. Mayer-Shahsavari
Betreuungsraum 51, Klasse: H 7

Auf spielerische Weise üben wir Teamfähigkeit ein. Mit Hilfe von Kooperationsübungen lernt Ihr Lösungswege kennen, um Eure Konflikte gewaltfrei zu lösen und Euch gegenseitig zu stärken.

Das Projekt bietet Euch die Möglichkeit, sich neuen **Abenteuern** und Aufgaben zu stellen. Zum Schuljahresende planen wir nach Euren Bedürfnissen und Ideen ein Abschlussprojekt (z.B. Hochseilgarten, Filmprojekt, Geocaching, Kochduell …).

04 BAsketBall

für Mädchen, **Montag 15:15 – 16:45 Uhr**

Kursleitung: Herr Roth,
Turnhalle der WLS, Klasse: 7-10, Teilnehmerzahl: bis 15

WPU

Der Kurs richtet sich an alle Schülerinnen der 7. bis 10. Klasse, die Interesse haben in diese Sportart reinzuschnuppern. Dabei ist es egal, ob man erst *„Anfänger"* oder schon *„Profi"* ist. Der Kurs wird von Harald Roth geleitet, der zum Trainerstab der FRAPORT Skyliners (1. Bundesliga) gehört und über langjährige Erfahrung als Profitrainer verfügt. Ein etwas *„anderer"* Unterricht ist also garantiert.

Ziel des Kurses ist in erster Linie allen Teilnehmerinen den Spaß an dieser Sportart zu vermitteln und dabei dennoch leistungsorientiert zu trainieren.

SPORT

Mitzubringen: **Hallentaugliche Turnschuhe und Sportbekleidung**

05 BasketBall

WPU

für Jungen, **Montag 13:45 – 15:15 Uhr**

Kursleitung: Herr Roth, Turnhalle WLS, Klasse: 9-10, Teilnehmerzahl: bis 15

Der Kurs richtet sich an alle Schüler der 9. und 10. Klasse, die Interesse haben in diese interessante Sportart reinzuschnuppern. Dabei ist es egal ob man erst „Anfänger" oder schon **„Profi**" ist. Der Kurs wird von Harald Roth geleitet, der zum Trainerstab der Fraport Skyliners (1. Bundesliga) gehört und über langjährige Erfahrung als Profitrainer verfügt. Ein etwas „anderer" Unterricht ist also garantiert.

Ziel des Kurses ist in erster Linie allen Teilnehmern den Spaß an dieser Sportart zu vermitteln und dabei dennoch leistungsorientiert zu trainieren.

Mitzubringen:
Hallenschuhe und Sportbekleidung.

06 BaSketBall

für Jungen & Mädchen, **Donnerstag 14.00 -15.00 Uhr**

Kursleitung: Herr Wehdemeier
Turnhalle der WLS, Klasse: 5 + 6, Teilnehmer: bis 15

Der Kurs richtet sich an alle Schülerinnen und Schüler der Jahrgangsstufen 5 und 6, die Interesse haben in diese Sportart rein zu schnuppern. Dabei ist es egal ob man erst „Anfänger" oder schon „Profi" ist. Ziel des Kurses ist in erster Linie allen Teilnehmern den Spaß an dieser Sportart zu vermitteln.

Mitzubringen: Hallenschuhe und Sportbekleidung!
Der Kurs findet in Kooperation mit den Frankfurt Skyliners statt.

07 FootBall

WPU

Mittwoch 15:00 – 16:30 Uhr

Kursleitung: Herr Johnson & Herr Rohm, Böllenfalltorhalle, Klasse: 7-10
Teilnehmerzahl: bis 20

Wir lernen die **Grundtechniken** des Footballspiels, das Regelwerk und die Fachbegriffe dieser Sportart sowie Technik und Taktik.

Mitzubringen: Hallentaugliche Turnschuhe und Sportkleidung
Die Ausrüstung wird von der WLS gestellt.

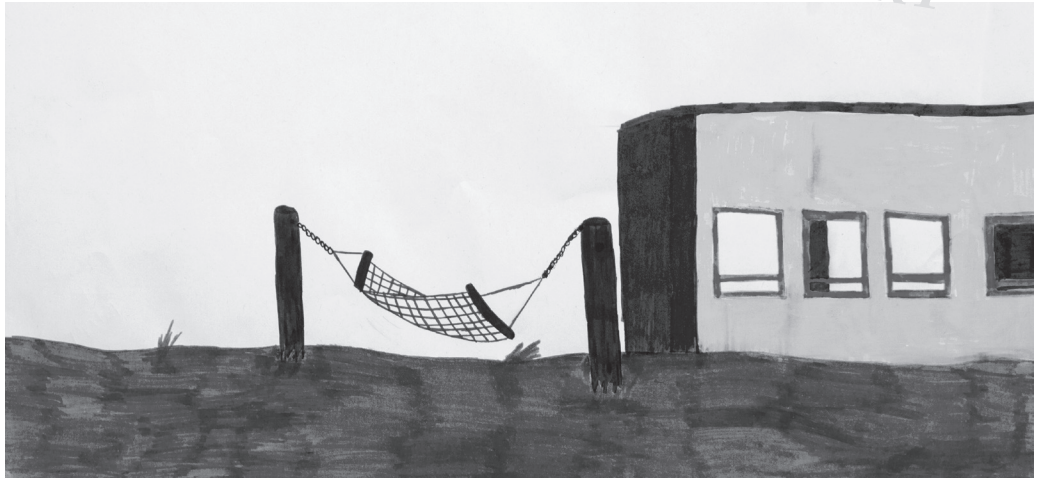

08 FußBall

2. Schulhalbjahr

Mittwoch 15:30 – 17:00 Uhr

Kursleitung: Herr Lindner, Herr Nieswandt & Herr Zeller, Turnhalle WLS, Klasse: 5+6
Teilnehmerzahl: bis 16

Du spielst bereits in einer Vereinsmannschaft oder kickst einfach nur für dein Leben gerne – dann bist du hier genau richtig! Im Vordergrund soll vor allem der Spaß am Fußball stehen. Doch neben dem Spaß wollen wir eure fußballerischen Fähigkeiten verbessern und euch die Faszination einer Teamsportart zeigen. Also, wenn du Erfolge lieber gemeinsam mit deinen Mitspielern feiern möchtest, als daheim auf der Konsole, dann komm in unser Team!

Mitzubringen: Hallenschuhe & Sportbekleidung

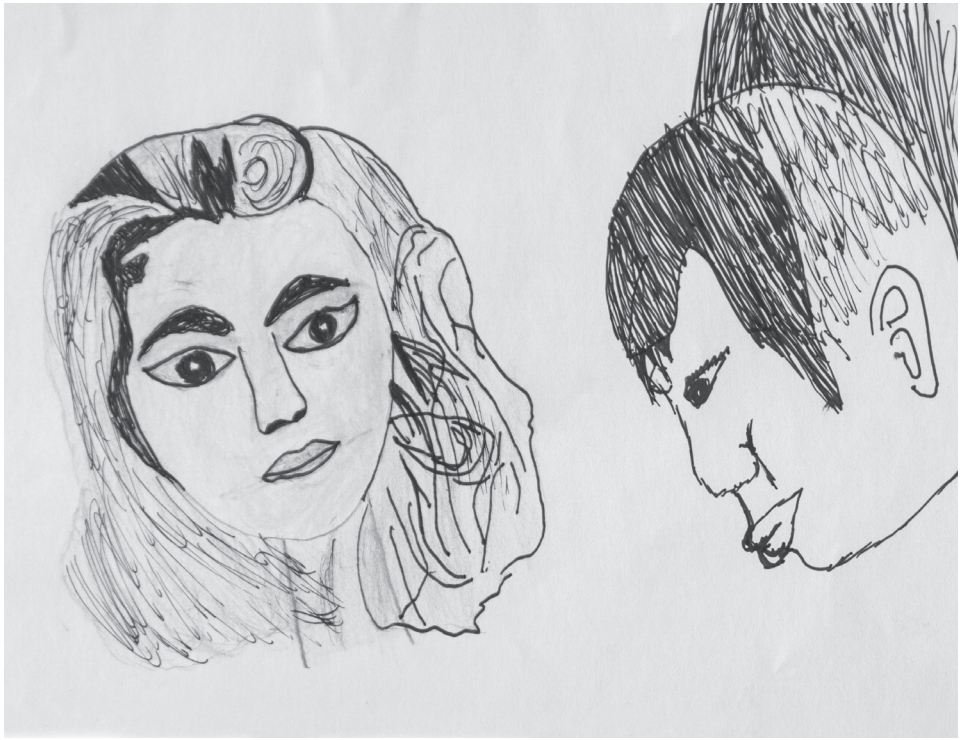

09 **TischteNNis** WPU

Mittwoch 14.00 – 15.30 Uhr

Kursleitung: Herr Schmidtmer, Turnhalle WLS, Klasse: 7 - 10, Teilnehmerzahl: bis 14

Der Kurs richtet sich an Schüler/innen der Jahrgangsstufen 7 bis 10. Spieler/innen mit Grundkenntnissen sind ebenso wie Anfänger willkommen. Das Erlernen der einzelnen Schlagtechniken erfolgt durch verschiedene Spielformen wie z.B. Einzel-, Doppel- und Rundlauf, sowie dem Kaiserspiel. Wir nehmen an Wettkämpfen und Turnieren teil. Die Abnahme des TT-Sportabzeichens wird angeboten. Ziel des Kurses ist in erster Linie allen Teilnehmern den Spaß an dieser Sportart zu vermitteln und sie in ihrer sportlichen Weiterentwicklung zu unterstützen.

Mitzubringen: Hallenschuhe, Sportbekleidung, TT-Schläger und Bälle.

SPORT

=Spaß

10 **BewegTe Pause**

Montag, Mittwoch, Donnerstag 12:55 Uhr – 13:55 Uhr

Kursleitung: Teamer/innen der Mittagsbetreuung, Turnhalle, Klasse: 5 - 7

In der Bewegten Pause stehen Spiel und Spaß im Vordergrund. Nach Ihren Bedürfnissen können unsere Schüler/innen verschiedene Ballspiele ausprobieren.

Ihnen stehen Aufbauten aus Geräten zu Verfügung, die zum Klettern, Springen, Schaukeln und Bauen anregen. Eine Stunde zum Toben, Spielen, Relaxen und Entspannen.

GANZTAGSPROGRAMM der WILHELM-LEUSCHNER-SCHULE

MONTAG	DIENSTAG	MITTWOCH	DONNERSTAG	FREITAG	*Informationen*
12.55-13.55	**Mittagsessen & Pausenbetreuung**			**Klasse 5-10** .	
13.55-14.55	**Hausaufgabenbetreuung**			**Klasse 5-7** .	
10 12.55-13.55 Bewegte Pause Herr Lindner & Herr Schmidt Turnhalle Klasse 5-7	12 *WPU* 13.15-14.00 E-Gitarre für Anfänger Herr Kowarsch Musiksaal Klasse 7-10	03 11.25-12.55 Abenteuerprojekt Gebhardt, Friedrich, Mayer-Shahsavari Raum 51 Klasse H7	10 12.55-13.55 Bewegte Pause Herr Lindner & Herr Schmidt Turnhalle Klasse 5-7		Frau Mroczek *Sozialpädagogin* *Tel. 06151 1348 7716* *Mroczek@wlsda.de*
05 *WPU* 13.45-15.15 Basketball für Jungen Herr Roth Turnhalle Klasse 9+10	14 *WPU* 14.00-15.30 Schulband Herr Kowarsch Musiksaal Klasse 7-10	10 12.55-13.55 Bewegte Pause Herr Lindner & Herr Schmidt Turnhalle Klasse 5-7	06 14.00-15.00 Basketball Girls & Boys Herr Wehdemeier Turnhalle Klasse 5+6	Montag - Freitag ab 13.00 nach Vereinbarung **Nachhilfeservice** Frau Bleul Klasse 5-9	Frau Lotzkat *Diplompädagogin* *Tel. 06151 1348 7723* *Lotzkat@wlsda.de*
20 15.00-16.00 Fischertechnik Herr Dr. Baumann Zukunftswerkstatt Klasse 5+6	**2020-2021**	11 13.15-14.00 Gitarre für Anfänger A Herr Wegener Musiksaal Klasse 5-10	01 15.00-16:30 Girls Club Frau Bernhard & Frau Lotzkat Raum 51 Klasse 5+6		Herr Maus *2. Konrektor* *Tel. 06151 1348 7716* *Maus@wlsda.de*
02 15.00-16.30 Boys Club Herr Schmidt & Herr Zeller Raum 51 Klasse 5+6		11 14.00-14.45 Gitarre für Anfänger B Herr Wegener Musiksaal Klasse 5-10		17 **Zirkus-Projekttag** BDKJ Klasse 5	Frau Scholz-Hageni *Sozialpädagogin* *Tel. 06151 1348 7723* *Scholz-Hageni@wlsda.de*
04 *WPU* 15.15-17.15 Basketball für Mädchen Herr Roth Turnhalle Klasse 7-10		09 *WPU* 14.00-15.30 Tischtennis Herr Schmidtmer Turnhalle Klasse 7-10			
		13 14.45-15.30 Keyboard für Anfänger Herr Wegener Musiksaal Klasse 5+6			
		07 *WPU* 15.00-16.30 Football Herr Johnson & Herr Rohm Böllenfalltorhalle Klasse 7-10			
		08 15.30-17.00 Fußball Herren Zeller, Nieswand & Lindner Turnhalle Klasse 5+6			
		16 15.30-17.00 Artistik-Workshop 1. Halbjahr Frau Seither, Frau Stoll (BDKJ) Turnhalle Klasse 5-7			

11 GitaRRe *für Anfänger*

Mittwoch
Kurs A: 13.15 – 14.00 Uhr
Kurs B: 14.00 – 14.45 Uhr

Kursleitung: Herr Wegener, Musiksaal der WLS, Klasse: 5 - 10, Teilnehmer: 4 - 6

Wir erlernen die Grundtechniken des Gitarrenspielens und die Akkordbegleitung nach Grifftabellen zu gängigen Liedern. Du wirst schon bald Lieder nachspielen können! Notenkenntnisse sind nicht erforderlich.

Eine Gitarre kann für Übungszwecke kostenlos bei der WLS ausgeliehen werden.

12 e-GiTaRRe WPU

Dienstag 13.15 – 14.00 Uhr

Kursleitung: Herr Kowarsch, Musiksaal der WLS, Klasse: 7 - 10, Teilnehmer: bis 5

Wir erlernen die Grundtechniken des Gitarrenspielens, die Akkordbegleitung nach Grifftabellen zu gängigen Liedern und beschäftigen uns mit dem Solo- und Melodiespiel. Notenkenntnisse sind nicht erforderlich.

Eine Gitarre kann für Übungszwecke kostenlos bei der WLS ausgeliehen werden.

13 KeyBoaRd *für Anfänger*

Mittwoch 14.45 – 15.30 Uhr

Kursleitung: Herr Wegener, Musiksaal der WLS, Klasse: 5 & 6, Teilnehmer: bis 5

Wir erlernen die Grundtechniken des Keyboardspielens und einfache Melodien und deren Begleitung mit Akkorden und Rhythmusgerät. Du wirst schon bald Lieder nachspielen können! Notenkenntnisse sind nicht erforderlich.

Ein Keyboard kann für Übungszwecke bei der WLS ausgeliehen werden.

14 SchULBand WPU

Dienstag 14.00 – 15.30 Uhr

Kursleitung: Bono Kowarsch, Musiksaal, Klasse: 7-10, Teilnehmer: 6-8

In der Schulband wollen wir mit Schlagzeug, Bass, Gitarre, Keyboard, Congas Eure Musik spielen, singen und rappen. Ihr könnt eigene Lieder komponieren oder auch Eure Lieblingshits aus den Charts covern.

Aktuell sucht die Schulband einen **Schlagzeuger**!!! !.. .! ..

Instrumentale Grundkenntnisse sind erforderlich!

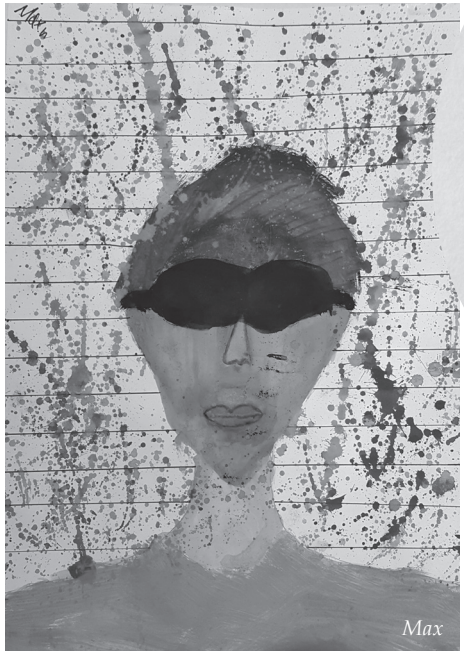
Max

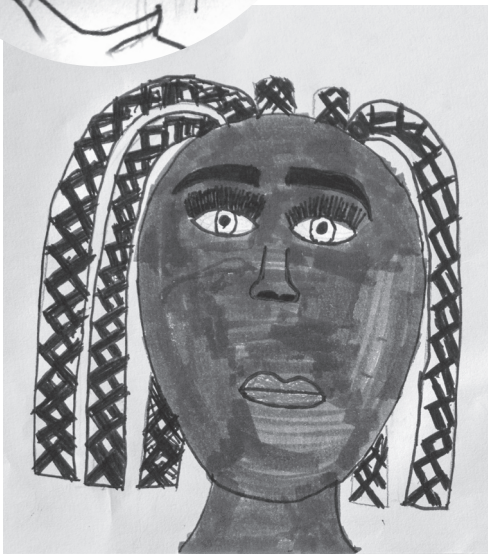

1. Halbjahr

16. ARTISTIK - Workshop

Mittwoch 15.30 – 16.30 Uhr

Kursleitung: Frau Seither & Frau Stoll (BDKJ), Turnhalle, Klasse: 5 -7, Teilnehmer: bis 15

Was für ein Zirkus ! ? ! ... Einräder, ***Jonglierbälle***, Stelzen, harte Kugeln, bunte *Tücher*, rote Nasen, Laufseil oder *Slackline*….. Hier ist so einiges geboten! Wer Lust auf Zirkus hat und coole Tricks lernen will, ist hier genau richtig. Zum Abschluss zeigen wir unsere Kunststücke auf der Bühne!

Mitzubringen: Hallentaugliche Turnschuhe und Sportbekleidung

ZIRKUS - Projekttag für alle 5. Klassen

Es wird wieder ein Zirkus-Projekttag stattfinden. Der Termin wird noch bekannt gegeben. Wir fahren gemeinsam zum Forstmeisterhaus und erleben von der 1.- 6. Stunde verschiedene Angebote im Zirkuszelt Folgende Workshops bieten wir an:

EinRad, Jonglage, Akrobatik, Laufkugeln, Stelzen, Seilakrobatik & Slackline.

Die Teilnehmer erhalten zur Pause ein Lunchpaket von der Schule. Wir freuen uns dieses Angebot zusammen mit dem Jugendhilfeträger BDKJ Darmstadt e.V. anbieten zu können.

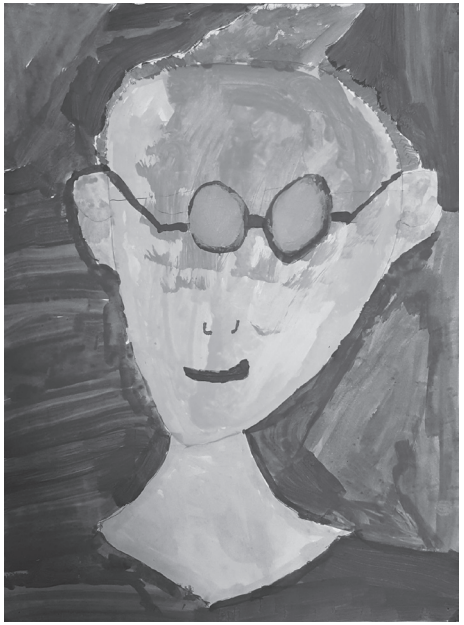

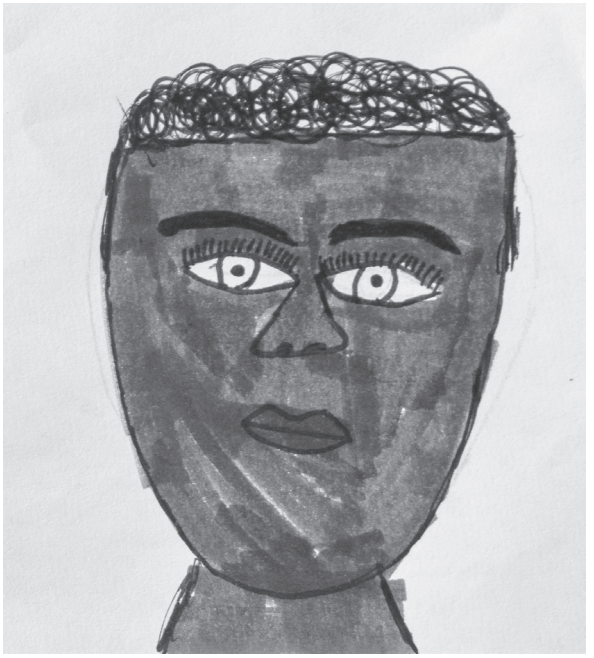

20 FiSCHeRTechnik

Montag 15.00 – 16.00 Uhr

Kursleitung: Herr Dr. Baumann, Zukunftswerkstatt, Klasse: 5 & 6, Teilnehmer: bis 8

Hast Du Lust mit unserer Fischertechnik zu bauen? Würdest du gerne Modelle entwerfen, Autos, Traktoren, Flugzeuge oder Maschinen entwickeln? Dann bist du bei uns richtig! Unsere Modelle haben Motoren und fahren mit Strom.

Vorraussetzung: Neugier und Spaß an der Technik.

21 Nachhilfe_Service

Montag - Freitag ab 13:00 Uhr

Kursleitung: Frau Bleul, Klasse: 5-9, Zeit nach Vereinbarung

Der Kurs richtet sich an Schüler/innen, die in einem oder mehreren Fächern Unterstützung benötigen. Gemeinsam mit der Kursleiterin Frau Bleul wird ein älterer Schüler/ältere Schülerin gesucht, die in dem jeweiligen Fach ein- oder zweimal pro Woche Nachhilfe erteilt.

Die Nachhilfe kostet 6,00 Euro pro Stunde.

WunderTüte

Mit einem Parcours-Trainer Saltos schlagen,

Graffiti Wände stylen,

in einem Studio eigene **CD** *produzieren,*

Hip Hop – einen Tag lang im **Tanzstudio** *tanzen,*

Trommeln bis die Hände glühen,

auf dem Bauernhof **Tiere** *füttern*

und Butter herstellen,

Apfelsaft pressen auf den Streuobstwiesen,

Geocaching an verwunschenen **Orten** *...*

und noch viel mehr steckt in unserer Wundertüte.

Gerne nehmen wir Eure Wünsche und **Ideen** *auf!*

Aktuelle Infos, Ausschreibungen und Anmeldungen für unsere Wundertüten-Aktionen erhaltet Ihr über unsere Info Wand und im Betreuungsraum.

Die ganztägig arbeitende Wilhelm-Leuschner-Schule

Heftgestaltung: P. Odvody, 2020, 06151 714672